



POTENZA

POTENZA, LA PLATEFORME RF MICRONEEDLING DE RÉFÉRENCE POUR UNE PRATIQUE D'EXCELLENCE

Pour une délivrance d'énergie précise, personnalisée et sécurisée,
adaptée à un large éventail d'indications dermatologiques.



UNE PLATEFORME PENSÉE POUR ACCOMPAGNER VOTRE PRATIQUE AU QUOTIDIEN

Combinant radiofréquence fractionnée et microneedling, ce système très modulable permet de traiter toutes les zones du visage et du corps tous phototypes confondus.

- 4 modes RF (Monopolaire / Bipolaire – 1 & 2 MHz)
- Microneedling + RF fractionnée
- Tous phototypes, toutes zones
- Large gamme d'embouts
- Profondeurs d'aiguilles réglables

Au-delà d'un dispositif RF classique, Potenza ouvre la voie à une approche de "bio-optimisation cutanée", permettant au praticien d'intégrer la radiofréquence par micro-aiguilles dans des protocoles combinés avancés*.



UNE PRISE EN CHARGE GLOBALE DE LA QUALITÉ DE PEAU POUR UN EFFET GLOWY

Les patients n'achètent pas un traitement ; ils achètent un résultat.



Qualité de peau



Rides & ridules



Relâchement cutané



Texture & pores



Cicatrices d'acné



Vergetures



Dyschromies

Potenza offre la possibilità di trattamenti combinés, le tout dans une approche holistique, cohérente et lisible pour le patient.

Le Pumping Tip de Potenza redéfinit la RF microneedling : précision chirurgicale, homogénéité incomparable, polyvalence absolue, pour un glow inégalable.



ADAPTER LA TECHNOLOGIE À L'INDICATION, PAS L'INVERSE

Potenza délivre l'énergie via 2 générateurs en séquence alternée, assurant une distribution homogène et stable, en modes monopolaire et bipolaire. Cela garantit une réduction des effets de rejet et une meilleure uniformité thermique.

4 modes RF pour des traitements sur mesure

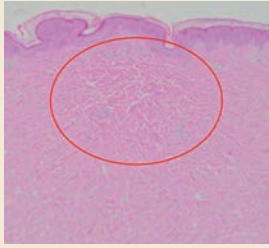
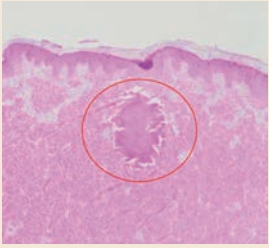
1MHz	2MHz
<ul style="list-style-type: none">• Couverture énergétique large et profonde• Profondeur cible : derme profond• Stimulation thermique douce• Indications : rajeunissement, pores, acné	<ul style="list-style-type: none">• Apport d'énergie ciblé et localisé• Profondeur cible : derme supérieur (couche basale)• Indications : pigmentation
Monopolaire	Bipolaire
<ul style="list-style-type: none">• Coagulation profonde et étendue• Profondeur cible : derme moyen à profond• Réaction tissulaire : remodelage du collagène• Indications : rides, lifting, raffermissment• Caractéristiques : légère gêne, temps d'arrêt court	<ul style="list-style-type: none">• Apport d'énergie ciblé et superficiel• Profondeur cible : derme superficiel• Réaction tissulaire : coagulation• Indications : pores, pigmentation, injection• Guidance
 <p>< 32W-50ms, 1.5mm, 49 pin ></p>	 <p>< 32W-50ms, 1.5mm, 49 pin ></p>

Délivrance séquentielle RF mono et bipolaire

La diffusion séquentielle des RF cible à la fois les couches superficielles et profondes du derme, améliorant ainsi les résultats thérapeutiques.

Mécanisme

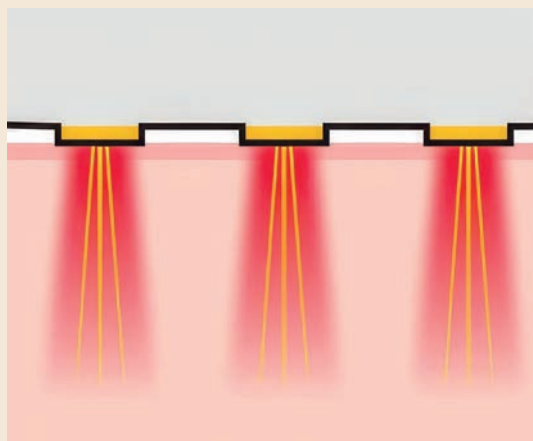

La RF monopolaire cible le derme

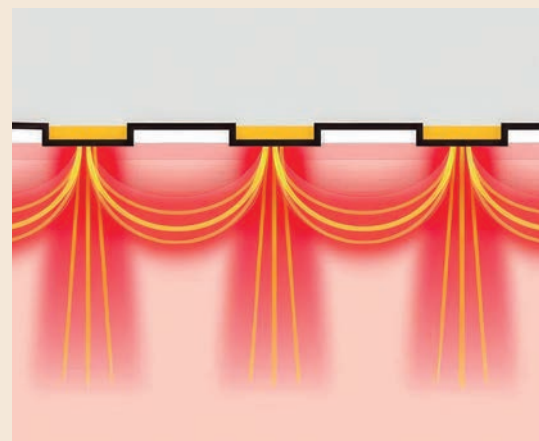

La RF bipolaire cible la couche superficielle

Technologie d'impédance :

Mesure et compensation automatique de la résistance cutanée, ajustement instantané pour délivrer une énergie RF optimale, calculée cliniquement

1

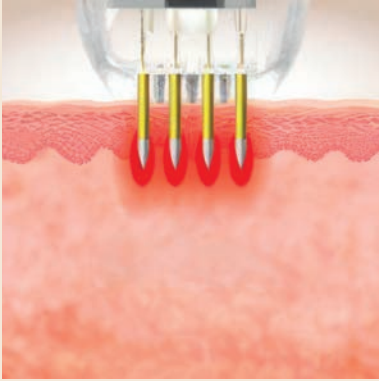

Irradiation par énergie RF

2

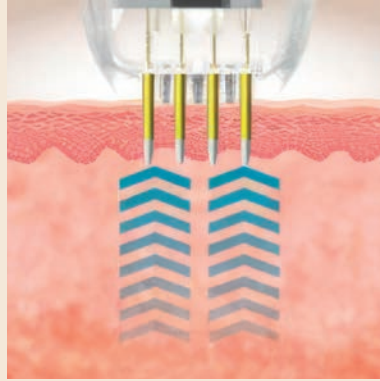



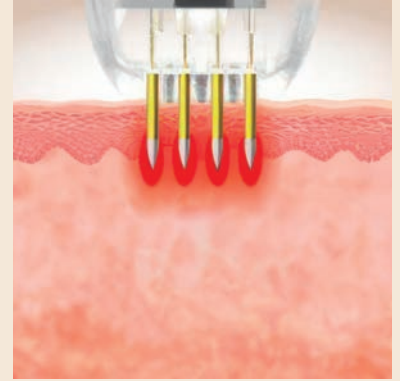

Mesure de la résistance cutanée

3



Ajustement instantané & délivrance de l'énergie optimale

14 tips pour des réponses cliniques sur-mesure

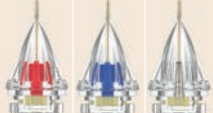
Embouts non invasifs		Embouts invasifs			
Deep Dermal Resurfacing	Superficial Fractional Ablation	Isolé	Semi-isolé	Pumpage	1-Broche
					
DDR Tip	SFA Tip	I-16 I-25 I-49	S-16 S-25 S-49	CP-16 CP-21 CP-25	P1-08 A1-12 A1-15
Rajeunissement, Profondeur, Fermeté	Rides, Amélioration Texture Peau, Surface & Teint	Rides, Rajeunissement	Melasma, Rosacée, Pores	Injection, Cicatrices	Acné

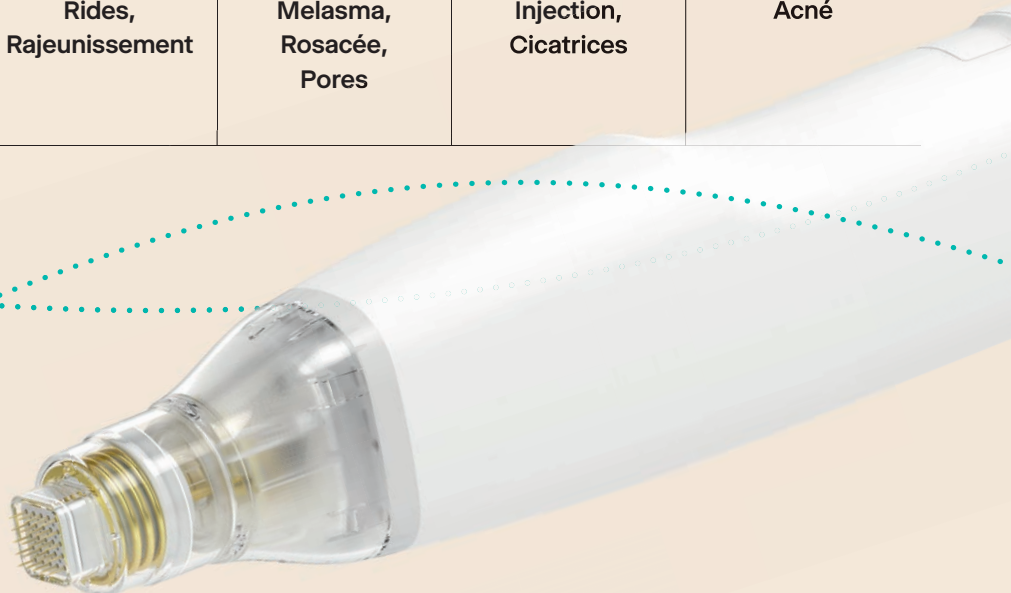

DES RÉSULTATS MESURABLES, DANS LE RESPECT DE LA PHYSIOLOGIE CUTANÉE

Avant



Après

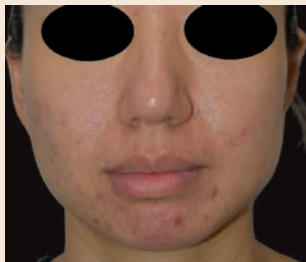

Avec l'aimable autorisation du Dr. J.H. Yoon

Avant



Après



Avec l'aimable autorisation du Dr. J.H. Yoon

Avant



Après



Avec l'aimable autorisation du Dr. J.H. Yoon

Avant



Après

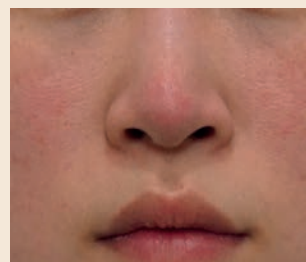

Avec l'aimable autorisation du Dr. J.H. Lee

Avant



Après



Avec l'aimable autorisation du Dr. Jiseon Kim

Avant



Après



Avec l'aimable autorisation du Dr. J.H. Lee

LES CHIFFRES PARLENT D'EUX-MÊMES

4 000 +

machines vendues
dans le monde,
leader mondial du glow

N° 1

classement appareils
médico-esthétiques laser/
lifting des Brand Customer
LoyaltyAwards 2025
(620 000 votants)

3 000 000 +

de traitements réalisés
dans le monde à ce jour ⁽¹⁾

LA PERFORMANCE CLINIQUE SANS COMPLEXITÉ INUTILE



Interface
intuitive



Protocoles
intégrés



Courbe d'apprentissage
maîtrisée



Formation et
accompagnement X-Derma



Intégration fluide dans
l'agenda du cabinet

Bénéfices :



Gain
de temps



Confort médecin
et patient



Optimisation
du parcours de soin

**Certaines plateformes proposent un traitement.
Potenza propose une stratégie thérapeutique.**



SPÉCIFICATIONS TECHNIQUES

Potenza	
Type d'énergie RF	Bipolaire et monopolaire avec 4 modes RF uniques
Fréquences	1 MHz, 2 MHz
Puissance maximale	Jusqu'à 50 Watts
Durée d'impulsion	5-500 ms (réglage par pas de 5 ms)
Taux de répétition	0,5-3,0 s
Types de tips pour motorized handpiece	S-16, S-25, S-49 I-16, I-25, I-49 (insulated vs semi-insulated)
Embouts AC handpiece	P1-08, A1-12, A1-15
Alimentation	100-240 V AC, 50/60 Hz
Dimensions & poids	Unité principale (approx.) : ~50 x 36,5 x 36 cm Avec support & câbles : ~55 x 70 x 37 cm Poids appareil seul : 9,5 kg Chariot complet : env. 32 kg

Mises en garde & informations de sécurité

Dispositif médical réservé aux professionnels de santé formés. L'utilisation de Potenza doit être réalisée par un médecin ou un professionnel de santé habilité, formé à la technique de radiofréquence par micro-aiguilles.

Les contre-indications principales sont : Grossesse ou allaitement, porteurs de stimulateur cardiaque ou dispositif électronique implantable, implants métalliques dans la zone traitée, infections cutanées actives (herpès, plaies, dermatoses inflammatoires), troubles de la coagulation ou traitement anticoagulant non stabilisé, pathologie maligne évolutive dans la zone traitée.

Effets secondaires possibles : les effets sont généralement transitoires et peuvent inclure : rougeurs (érythème), œdème léger, sensation de chaleur, petites croûtes ponctuelles, Sensibilité ou inconfort temporaire. Dans de rares cas : hyperpigmentation ou hypopigmentation, infection, cicatrisation retardée

Précautions d'usage : une évaluation médicale préalable est nécessaire afin de déterminer l'indication, le protocole adapté et d'informer le patient des bénéfices et risques potentiels.

Les résultats peuvent varier selon l'indication et le profil du patient.

Potenza est un dispositif médical de classe IIb (selon règlement UE 2017/745). Lire attentivement la notice d'utilisation. Ce dispositif est destiné à un usage professionnel.

* L'utilisation de produits injectables ou topiques associés relève de la responsabilité du praticien et doit respecter la réglementation en vigueur.

(1) Source : Jeisys



XDERMA
continuous SKINCARE

Suivez-nous



contact@xderma-skin.com

04 89 39 83 41